

さあ、子どもたちの輝く未来を。

あすなる保育園ってどんな保育園？

認定こども園 あすなる保育園

園説明資料



あすなろの保育理念

- ① 子の最善を考える
- ② 養護と教育を一体的に行う
- ③ お家の方と共に歩む
- ④ 地域福祉に貢献する

輪を社会・世界へ

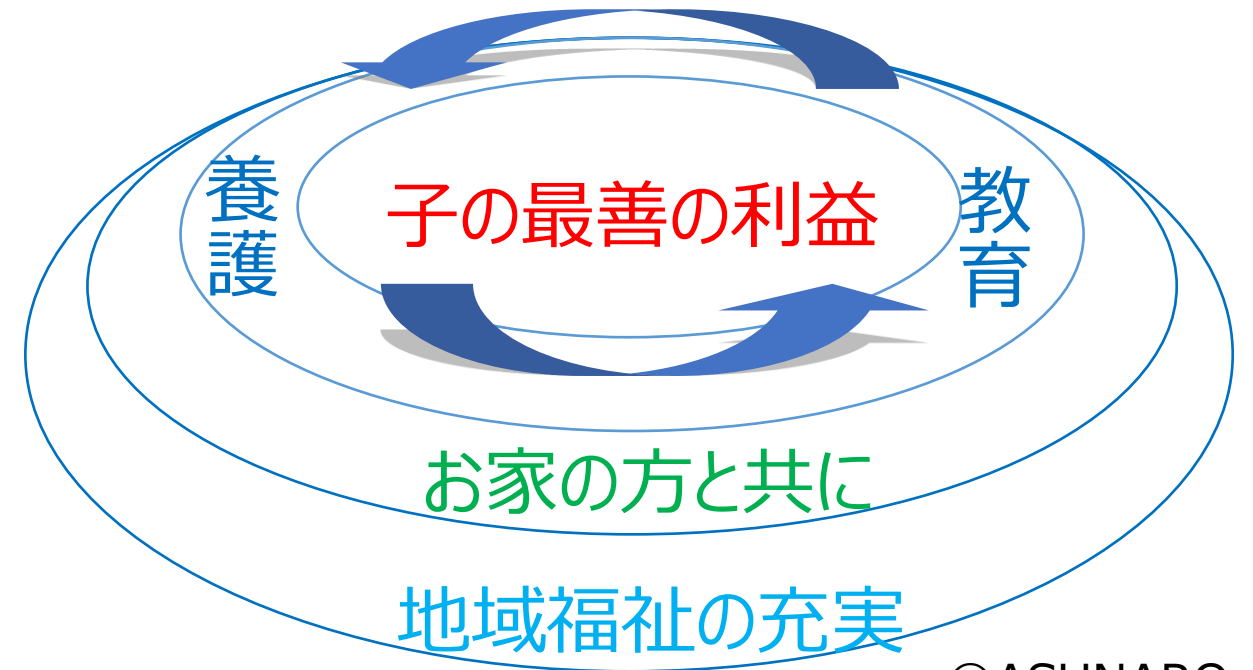

あすなろの保育目標

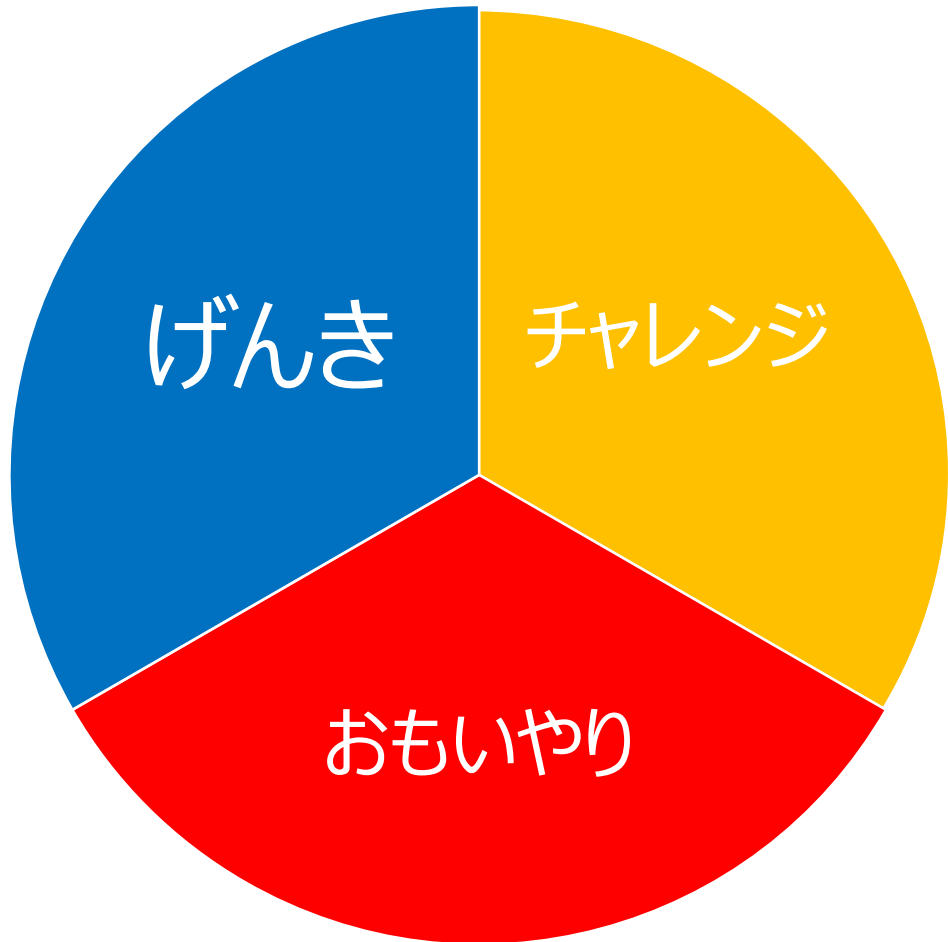

げんき 心身ともに健やかな子

チャレンジ ぐんぐん伸びようとする子

おもいやり よさを認め合うやさしい子

私たちのめざす保育者



子どもへ元気を与える先生

子どもの可能性を引き出す先生

優しさで子どもを包みこむ先生

私たちのめざす保育園



「チームあすなろ」としての保育園

保育内容に磨きをかける保育園

安全を保障する温かな保育園

あすなろ保育園の1日

基本的な生活リズム

異年齢のかかわりを大切にした柔軟な活動

| 0~1歳児クラス | | 2~5歳児クラス | |
|---------------|------------|---------------|------------|
| 7:00 ~ 9:00 | 順次登園・自由あそび | 7:00 ~ 9:00 | 順次登園・自由あそび |
| 9:15 ~ 9:40 | 朝のおやつ | 9:00 ~ 9:30 | お当番活動 |
| 9:40 ~ 9:50 | 朝のお集まり | 9:30 ~ 9:50 | 朝のお集まり |
| 9:50 ~ 11:00 | 午前中の主活動 | 9:50 ~ 11:00 | 午前中の主活動 |
| 11:15 ~ 12:00 | 給食 | 11:45 ~ 12:45 | 給食 |
| 12:00 ~ 12:15 | 午睡準備 | 12:45 ~ 13:00 | 午睡準備 |
| 12:15 ~ 15:00 | 午睡 | 13:00 ~ 15:00 | 午睡 |
| 15:15 ~ 15:30 | 午後のおやつ | 15:15 ~ 15:30 | 午後のおやつ |
| 16:00 ~ 16:30 | 午後のお集まり | 16:00 ~ 16:30 | 午後のお集まり |
| 16:30 ~ 18:00 | 午後の活動・順次降園 | 16:30 ~ 18:00 | 午後の活動・順次降園 |
| 18:00~19:00 | 延長保育 | 18:00~19:00 | 延長保育 |

あすなろ保育園のとりくみ



食育



体育あそび



運動あそび



音楽



制作



英語



いのちをつなぐ食育 ～毎日の給食～





いのちをつなぐ食育 ～毎日の給食～



安定感のある食器

さんかく食べを推進



適温給食を提供



いのちをつなぐ食育 ～毎日の給食～





いのちをつなぐ食育 ~クッキング隊~

サモサ作り



手打ちうどん



梅ジュースづくりに挑戦!

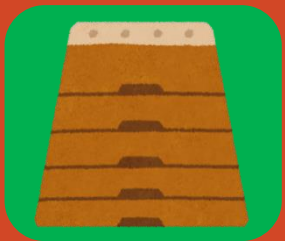

頭と体をきたえる「体育あそび」



毎週金曜に開催 3・4・5オクラスの体育教室





みんなで楽しく「運動あそび」





音楽が身近にある保育

毎日、親しむ音楽



毎日みんなで歌う、季節のうた・童謡・園歌

行事で楽しむ音楽



運動会・生活発表会の音楽発表



音楽の楽しさ

ゆたかな感受性

心の充実感

音楽をつうじて育む感性



音楽が身近にある保育 ～ 12月発表会の様子～





おもいを表現する制作

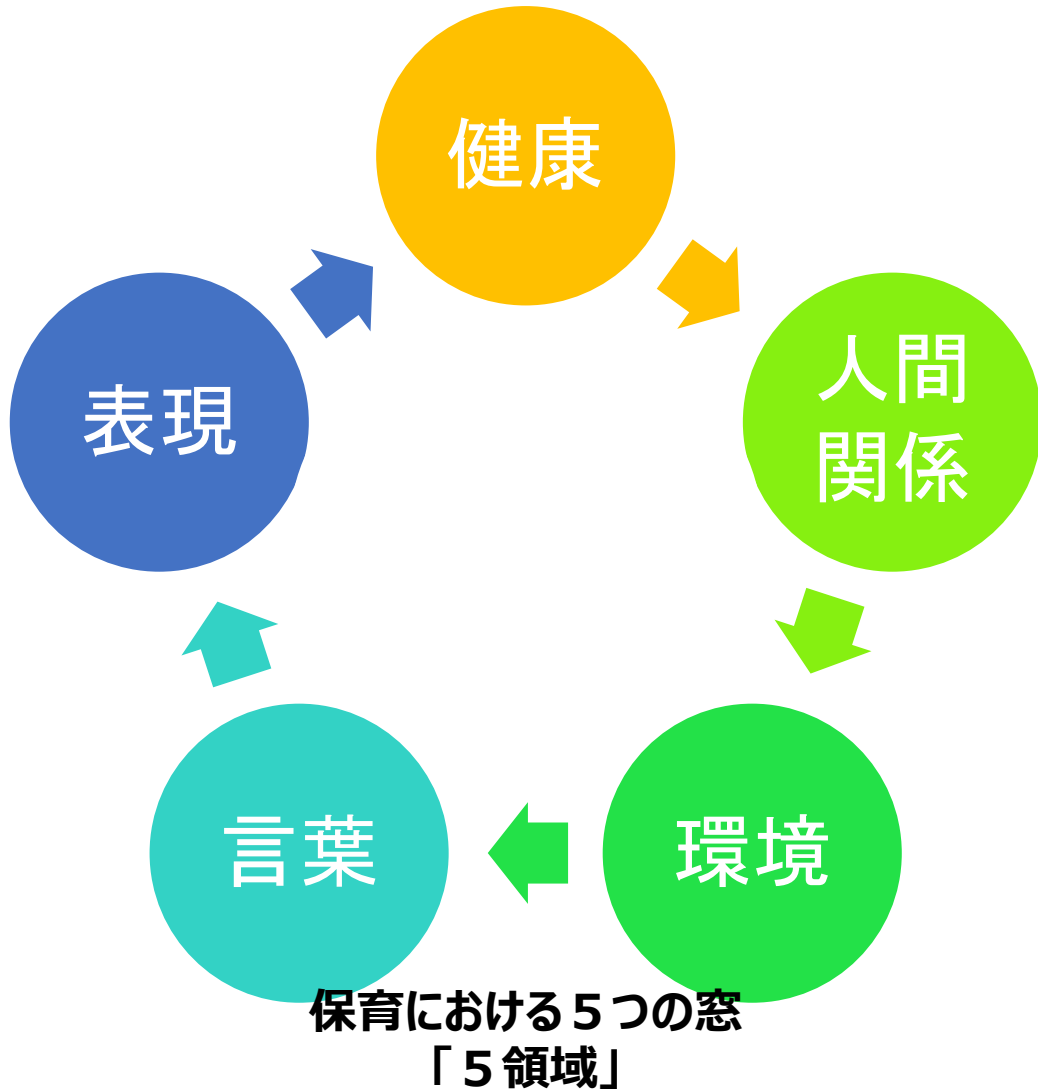

「表現」のねらい

感じたことを自分なりに表現する。

ものの美しさに対する豊かな感性をもつ。

水、砂、紙、粘土など様々な素材に触れる。

かいたり、つくったりすることを楽しむ。



おもいを表現する制作 ～制作活動の様子～



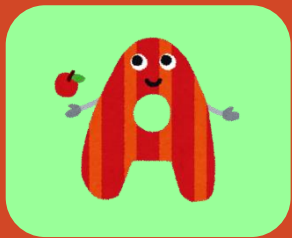

わくわくする英語 ～ECCの英語教室～

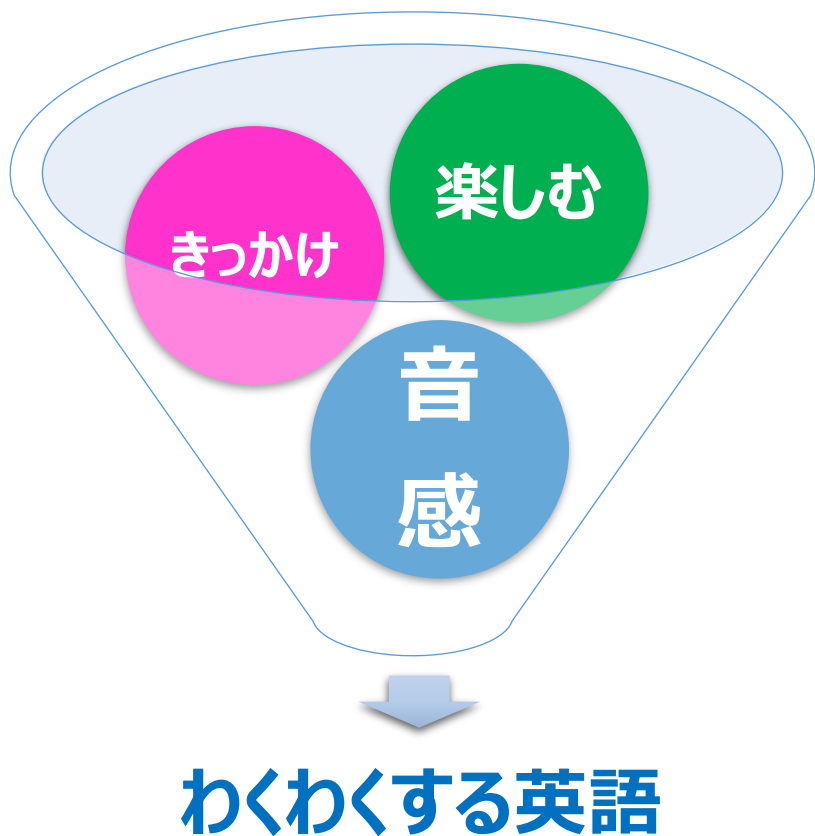

- 4才・5才クラス。
- 月に2回、木曜日開催。
- 英語の行事をみんな
で楽しむ。

レッスン内容 30分間

- ① あいさつ・天気
- ② あいさつの歌
- ③ 季節の単語
- ④ TPR(全身反応教授法)
- ⑤ 手遊び・歌
- ⑥ 英語の絵本
- ⑦ 単語
- ⑧ アクティビティ
- ⑨ まとめ
- ⑩ さよならの歌

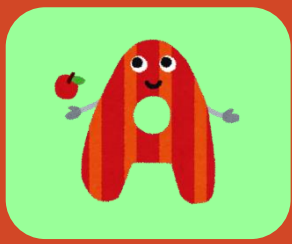

わくわくする英語

ECC英語教室

活動の様子



HELLO!!

Jellyfish



さあ、子どもたちの輝く未来を。

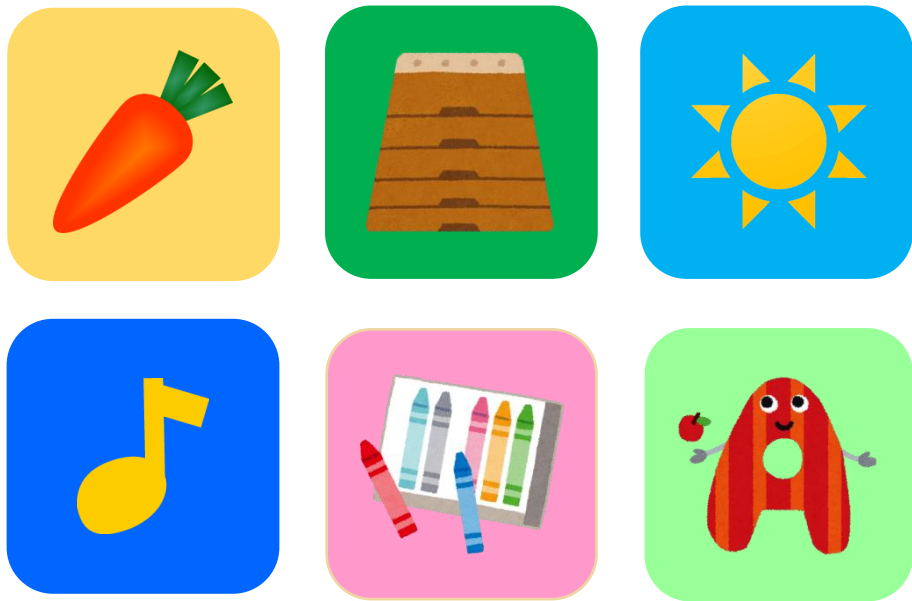

あすなろ保育園の保育

= のびやかな異年齢の保育

子どもたちの成長を、保護者と共有したい。



写真共有アプリ



保護者のスマートフォンへ定期的にクラス写真を公開しています。



| | |
|------------|--|
| 所在地 | 〒811-2415 福岡県糟屋郡篠栗町大字津波黒2-24-20 |
| 電話 | 092-948-2263 |
| 園長 | 仲野 淳子 |
| 定員 | 保育園型(2・3号) 88名 幼稚園児(1号)8名 計96名 |
| 入所対象児 | 生後6か月 |
| 保育料 | 0～2歳児クラス = 世帯収入等に応じて決まります。 3～5歳児クラス = 無償。 |
| 保育時間 | 標準時間 7:00～18:00 (11時間) |
| | 短時間 8:30～16:30 (8時間) |
| | 幼稚園型 9:00～16:00 (7時間) |
| 延長保育 | 18:00 ～ 19:00 まで延長保育あります。※月極の利用もできます。 |
| 土曜希望保育 | 就業等で土曜保育を希望される方は、毎週木曜日朝までに希望をとります。土曜日は毎週お弁当です。 |
| 保育料以外の実費負担 | ①教材費 300円/月(全園児) ⑤絵本代450円/月(3歳児クラス) ②主食費 600円/月(3歳以上児) ⑥絵本代470円/月(4・5歳児クラス) ③副食費 4,500円(3歳以上児) ④お道具代 5,110円～14,810円 ←※年度始めに購入していただきます。 ※持ち上がりできる物品もあります。 |

| | |
|---------|---|
| | |
| 制服 | ありません。 3歳クラス以上は、体育教室の時に体操服を着ます。 |
| 慣らし保育 | 入園後の約2週間は、午前中のお迎えから、徐々に一日保育に移行します。 |
| お弁当 | 月に1度、お弁当の日があります。 |
| アレルギー対応 | 診断書の提出があった場合、アレルギー除去等の対応をします。 |
| 延長保育料 | 標準時間 18：00～19：00 = 500円 (月極3000円) |
| | 短時間 16：30～18：00 = 500円 (月極3000円) |
| | 上記以外の延長保育料は、玄関に掲示されています一覧表を参照ください。 |
| 一時預かり保育 | 定員の空きがあれば行います。お電話をいただき、事前面談の上、利用開始です。 |
| | 利用料金の詳細は、事務までお尋ねください。 |
| 給食費 | 1号・2号認定のお子さまは、主食費600円/月 および 副食費4,500円/月を徴収しています。 |
| 課外活動 | ベストスイミングクラブ (火曜日 / 月3～4回) ※年長組のみ ※課外活動は保育料と別に月謝が必要です。 |

情報共有を確実に行うために。

大切な連絡を絶対に届ける！
先生と親をつなぐ、コミュニケーションツール

さくら連絡網
SAKURA RENRAKUMOU

無料で利用できます。



The image shows a smartphone displaying the Sakura Renrakumou app interface. The app has a blue header with the phone number 390390.jp. Below the header are several menu items: '学校への連絡' (Contact school), 'メッセージ' (Message), '欠席確認' (Absence confirmation), 'アンケート' (Survey), '出席管理確認' (Attendance management confirmation), and '兄弟の連絡' (Contact siblings). There is also a '駐車ログイン' (Parking login) button. A green circular logo with the word 'LINE' is overlaid on the top right of the phone, indicating LINE compatibility.

①行事の情報

②感染症情報

③災害連絡など、

保育園からの一斉連絡も
このアプリで行います。

お子様の欠席・遅刻連絡を当日9：00までにご登録いただきます。
アプリ登録なく来ていないお子様は、職員が必ず電話連絡を行い、
お子様の出欠を確認しています。

あすなる学童 ひまわり組 ～学童保育のご案内～



保育園を卒園した後も、引き続き学童保育ができます。
環境・先生・お友だちも一緒なので、
小学1年生になっても安心して継続できます。

対象学年 : 1年生～6年生
定員 : 115名
保育時間 : 放課後～18:30

| 項目 | | 料金 | | |
|---------|--------|-------------|------------|----------|
| 学童保育料 | 全員 | 4000円 | ※8月のみ6000円 | |
| おやつ代 | 全員 | 1500円 | | |
| お弁当購入代 | 忘れた方 | 600円 | | |
| 勢門小・篠栗小 | お迎え対象者 | 1500円 | | |
| 延長保育料 | 利用者 | 18:30～19:00 | 単価 500円 | 月極 3000円 |

※土曜保育を希望される方は、お弁当をご持参ください。**土曜日は8:00～18:00の保育時間です。**

※土曜保育の延長保育はありません。

※長期休み期間中・代休中の保育時間は、**8:00～18:30**です。